Instytut Meteorologii i Gospodarki Wodnej - Państwowy Instytut Badawczy
Biuro Prognoz Meteorologicznych we Wrocławiu
51-616 Wrocław ul. Parkowa 30
tel: 071-320-01-50, fax: 071-348-73-37
email: meteo.wroclaw@imgw.pl
www: www.imgw.pl

Zasięg ostrzeżenia w województwie

Intensywne opady deszczu z burzami

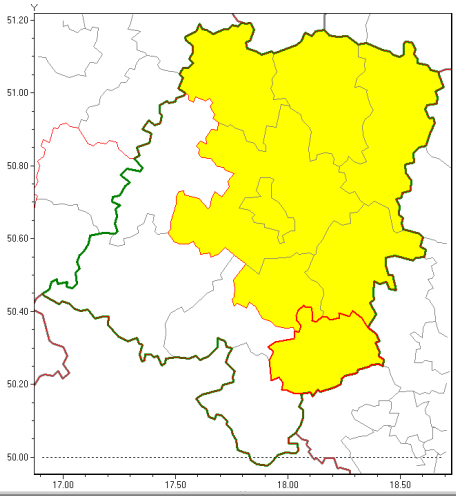

Ostrzeżenie meteorologiczne Nr 7	
Nazwa biura	IMGW-PIB Biuro Prognoz Meteorologicznych we Wrocławiu
Zjawisko/stopień zagrożenia	Intensywne opady deszczu z burzami/ 1
Obszar	województwo opolskie **powiat kędzierzyńsko-kozielski**
Ważność	od godz. 11:00 dnia 18.07.2018 do godz. 09:00 dnia 19.07.2018
Przebieg	Prognozuje się wystąpienie opadów deszczu okresami o natężeniu umiarkowanym i silnym. Prognozowana wysokość opadów od 20 mm do 35 mm, lokalnie 45 mm. W trakcie opadów deszczu mogą występować burze z porywami wiatru do 55 km/h.
Prawdopodobieństwo wystąpienia zjawiska(%)	80%
Uwagi	Brak.
Dyżurny synoptyk IMGW-PIB	Piotr Ojrzyński
Godzina i data wydania	godz. 10:38 dnia 18.07.2018
SMS	IMGW-PIB OSTRZEGA: DESZCZ i BURZE/1 opolskie/kędzierzyńsko-kozielski od 11:00/18.07 do 09:00/19.07.2018 45 mm; porywy 55 km/h.

Opracowanie niniejsze i jego format, jako przedmiot prawa autorskiego podlega ochronie prawnej, zgodnie z przepisami ustawy z dnia 4 lutego 1994r o prawie autorskim i prawach pokrewnych (dz. U. z 2006 r. Nr 90, poz. 631 z późn. zm.).
Wszelkie dalsze udostępnianie, rozpowszechnianie (przedruk, kopiowanie, wiadomość sms) jest dozwolone wyłącznie w formie dosłownej z bezwzględnym wskazaniem źródła informacji tj. IMGW-PIB.